

P13 – Picasa – Retrouver le travail réalisé avec Picasa sur tout autre ordinateur

SOLUTION : déplacer la Database de Picasa sur le disque amovible contenant les photos travaillées

RESULTAT : on retrouve le travail réalisé avec le PC « A » directement depuis le disque amovible en le sélectionnant par **Outils/Gestionnaire de fichiers ...** avec **Toujours analyser** activé alors que ce disque amovible est connecté à un PC « B » avec Picasa juste installé.

RECOMMANDATION : ensuite le plus simple est de continuer à travailler directement sur le disque amovible.

Si on souhaite transporter le travail sur le PC « B » il faut y copier les photos et lui appliquer la procédure PicasaStarter

OUTIL: **PicasaStarter** enables users on multiple computers to share Google Picasa photos and database sets over Networks and on Portable Drives.

PROCEDURE PicasaStarter

Connecter le disque amovible au PC « A » contenant le travail à transporter puis

depuis le Site <https://sites.google.com/site/picasastartersite/downloads> télécharger **PicasaStarter V2.0.zip**

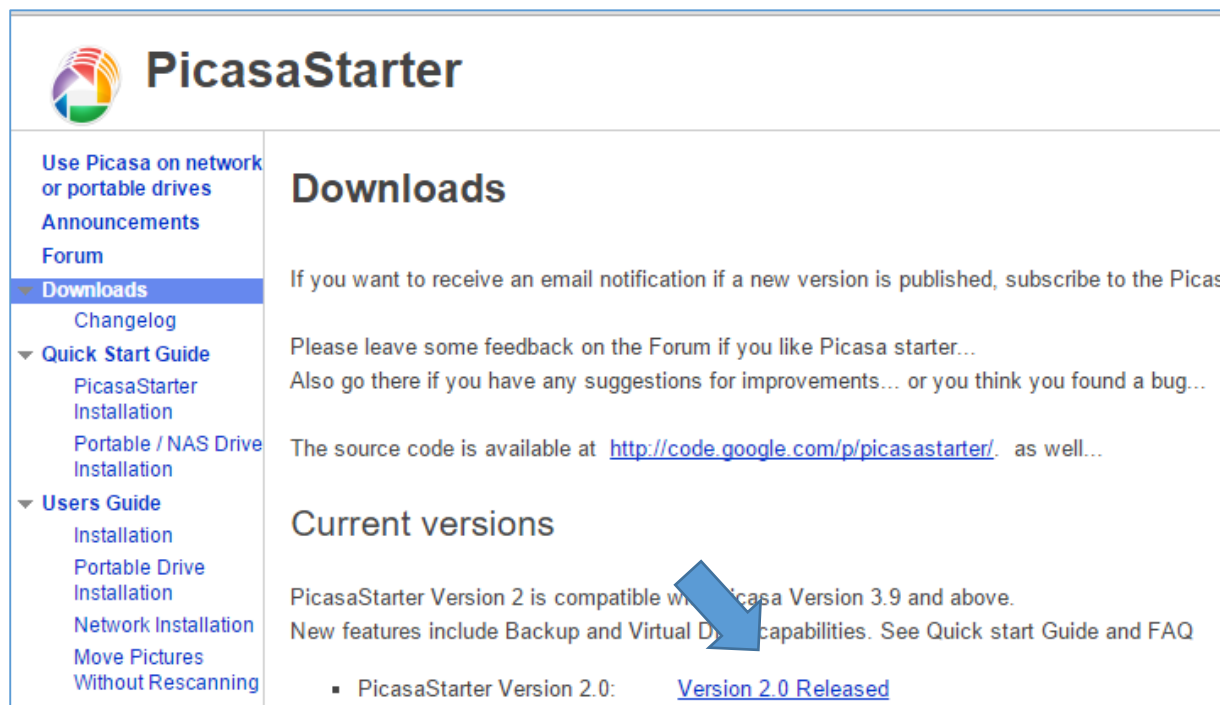

Dossier Téléchargement : clic droit / **Extraire tout** et copier les 3 constituants de PicasaStarter à la racine du disque amovible qui contient les photos

P13 – Picasa – Retrouver le travail réalisé avec Picasa sur tout autre ordinateur

Activer PicasaStarter depuis le disque amovible (ici H:) par double clic sur **PicasaStarter.exe**

PicasaSmartConfiguration.xml est ajouté

La fenêtre **Missing Settings Files** s'affiche

Comme indiqué cliquer sur **NON**

fenêtre **First Run Settings** s'affiche

La

P13 – Picasa – Retrouver le travail réalisé avec Picasa sur tout autre ordinateur

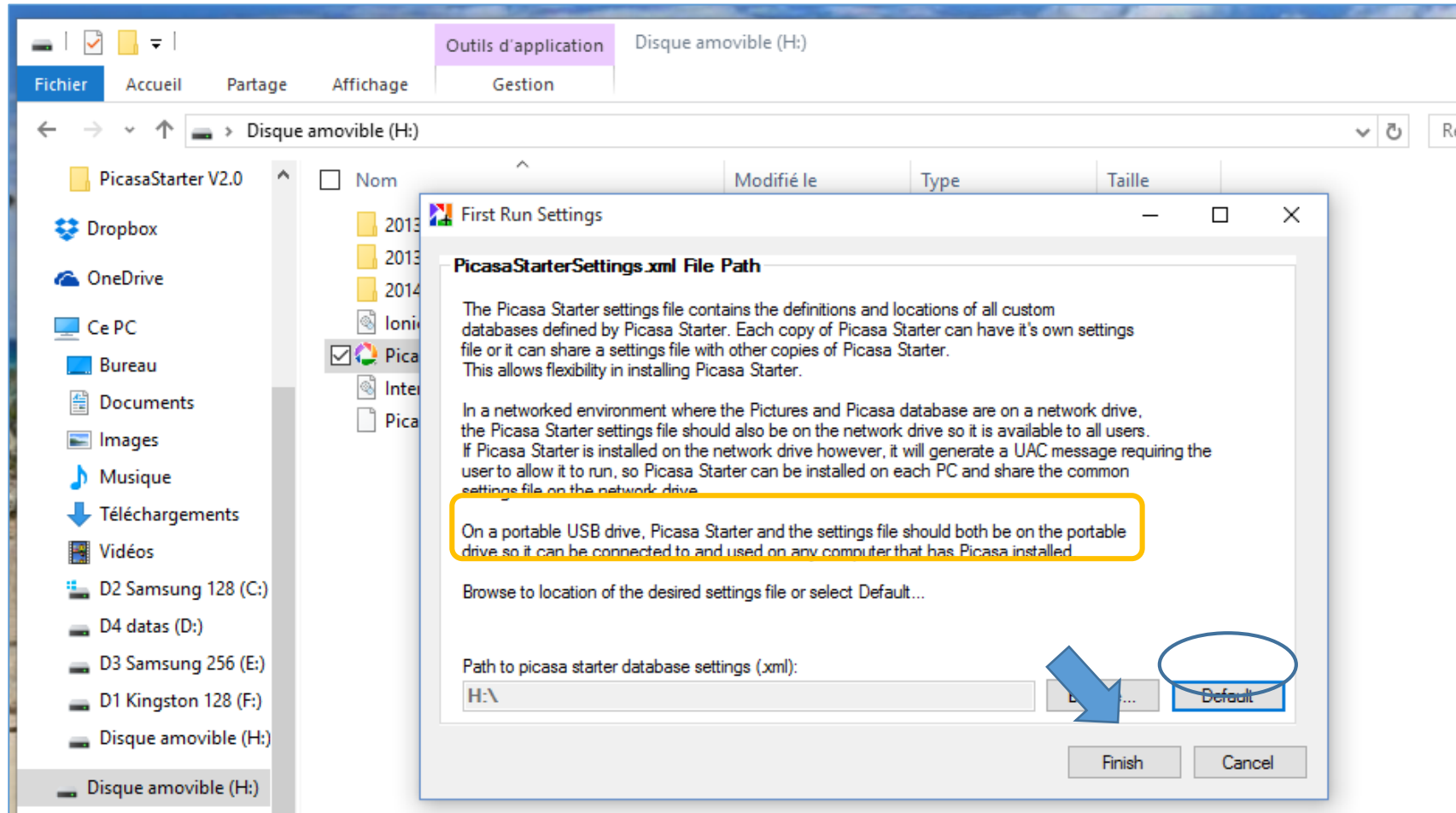

Default étant effectivement sélectionné (contour bleu) cliquer sur **Finish** pour afficher la fenêtre **PicasaStarter Version 2.0 (Build ...)**

Dans le rectangle **Picasa databases** figure **Personal database of « nom utilisateur » (=default for picasa)** qui contient le travail réalisé jusque-là sur le PC « A »

P13 – Picasa – Retrouver le travail réalisé avec Picasa sur tout autre ordinateur

Si on vérifie avec l'explorateur on peut voir qu'a été ajouté au disque amovible H:

Cliquer sur **Add** (entouré en rouge) pour afficher la fenêtre [Picasa Database Configuration](#)

P13 – Picasa – Retrouver le travail réalisé avec Picasa sur tout autre ordinateur

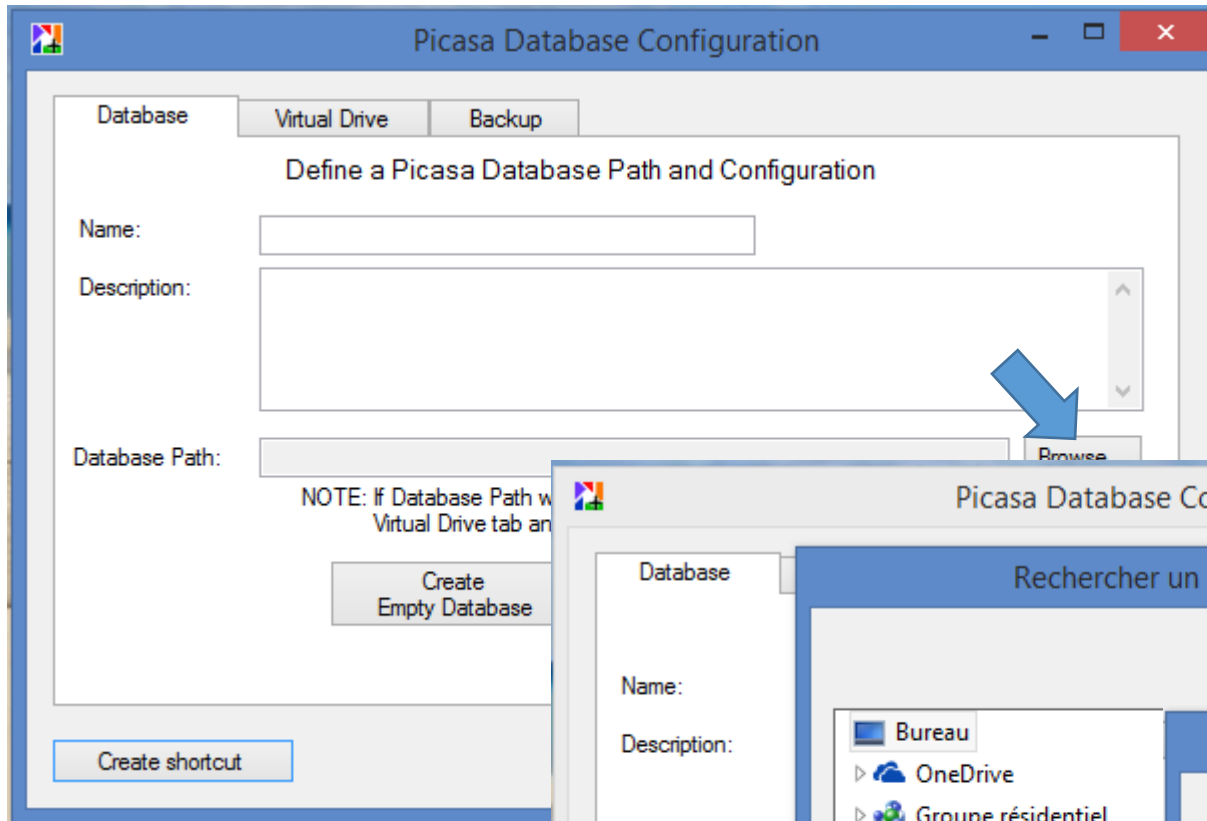

(laisser Name et Description en blanc pour cette utilisation)

Cliquer sur **Browse** puis rechercher et sélectionner le disque amovible (ici H :) en déroulant **Ce PC** (Ordinateur sous W7)

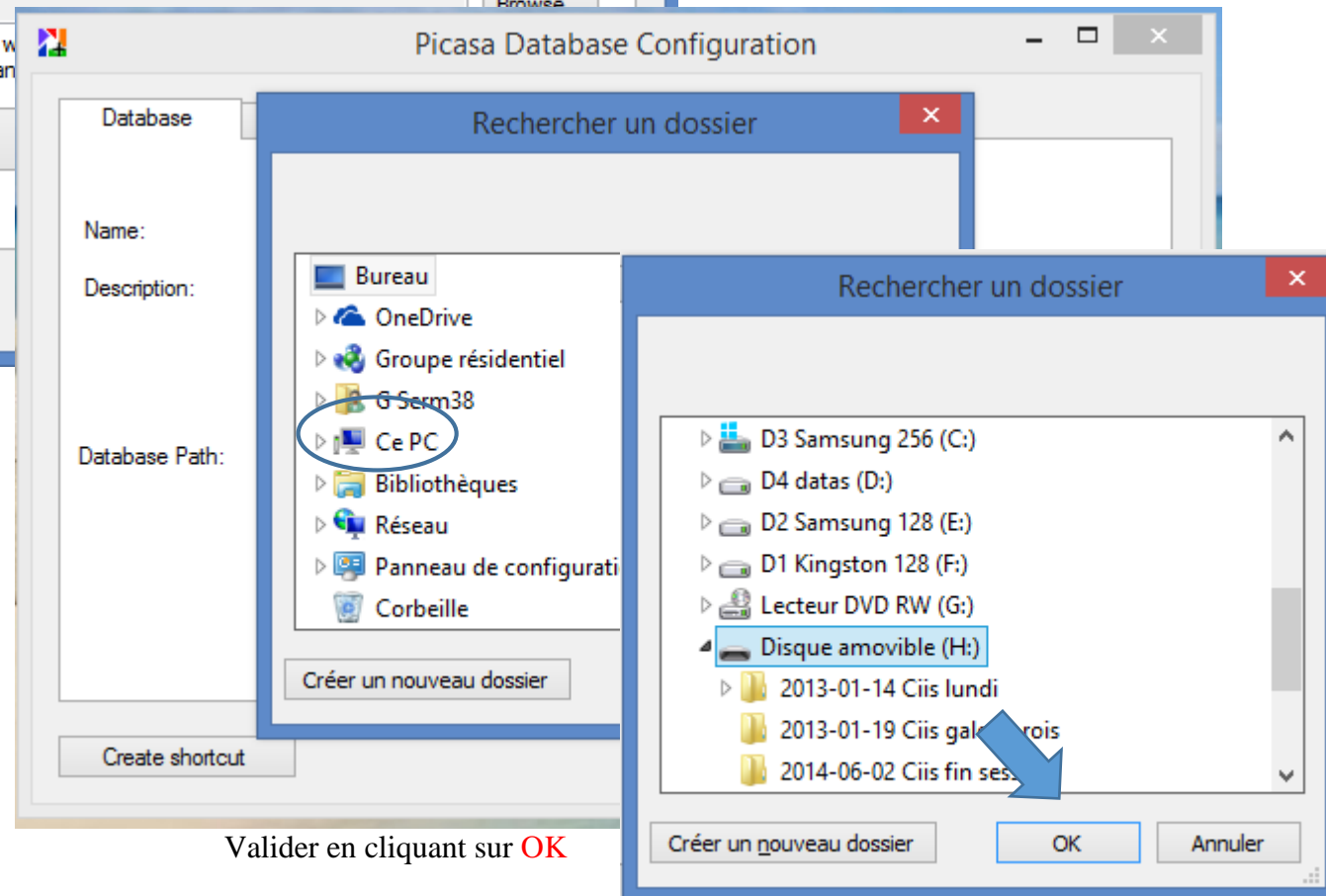

Valider en cliquant sur **OK**

P13 – Picasa – Retrouver le travail réalisé avec Picasa sur tout autre ordinateur

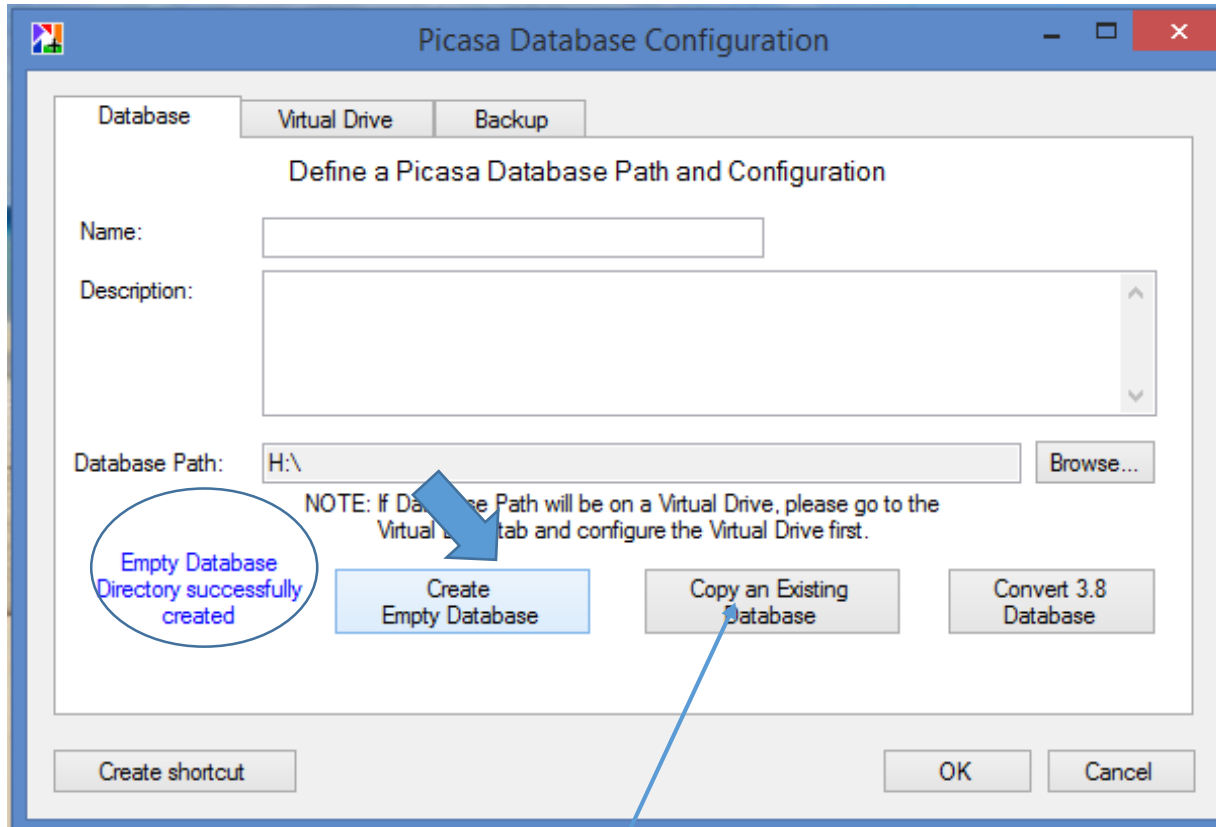

Cliquer sur **Create Empty Database**

Le message « Empty Database Directory successfully created » en bleu doit s'afficher avant de continuer

Sinon recommencer les 3 actions bien dans l'ordre « Browse » « OK » « Creat Empty Database »

Si on vérifie avec l'explorateur on voit que le dossier Google a été ajouté au disque amovible H : C'est ce dossier qui va recevoir les composants de la Database Picasa par défaut

Cliquer ensuite sur **Copy an Existing Database**

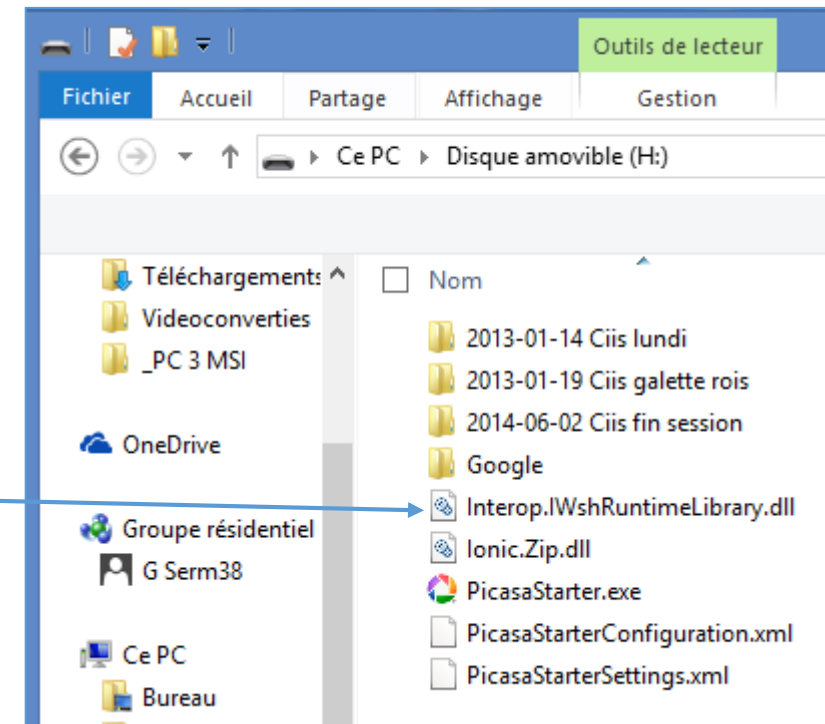

P13 – Picasa – Retrouver le travail réalisé avec Picasa sur tout autre ordinateur

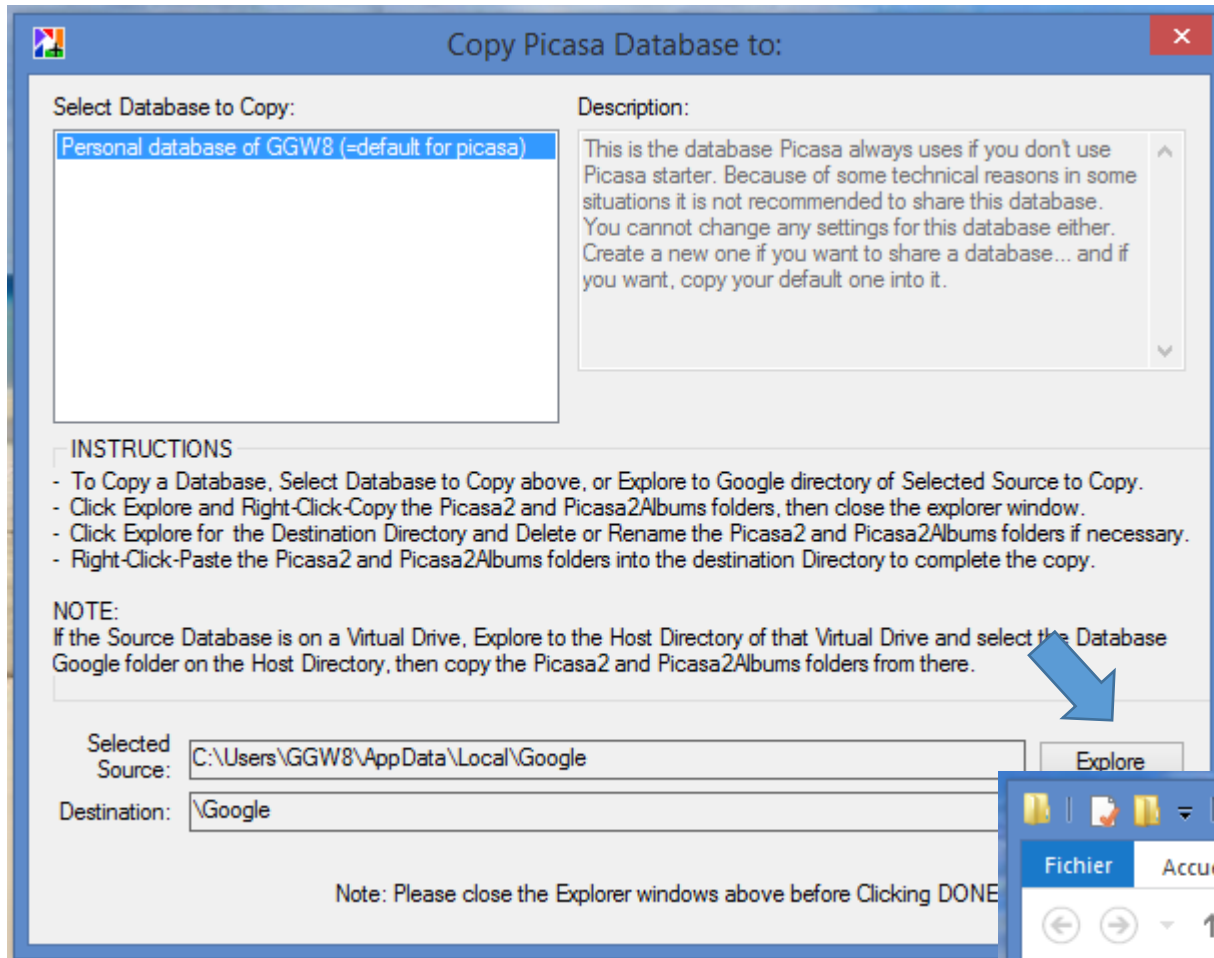

La fenêtre Copy Picasa Database to : s'affiche

Comme indiqué dans INSTRUCTIONS sélectionner les deux dossiers Picasa2 et Picasa2Albums dans la source ici C:\Users\GGW8\AppData\Local\Google et les copier dans la destination \Google

Pour cela cliquer sur Explore de la source et sélectionner les 2 dossiers :

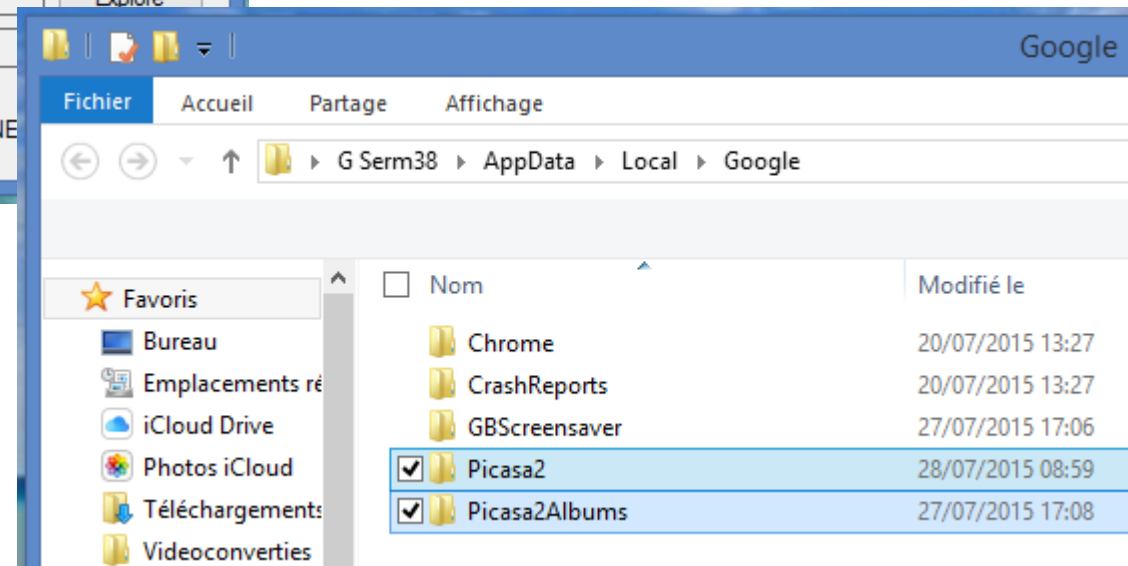

Nota : si aucune retouche photo n'a été effectuée Picasa2Albums est seul à s'afficher

Activer la fonction Copier par les touches Ctrl + C ou par clic droit et Copier du menu contextuel

P13 – Picasa – Retrouver le travail réalisé avec Picasa sur tout autre ordinateur

Refermer la fenêtre [Explorateur](#) en cliquant sur la case de fermeture ou par touches Alt + F4 ce qui laisse réapparaître la fenêtre [Copy Picasa Database to](#) :

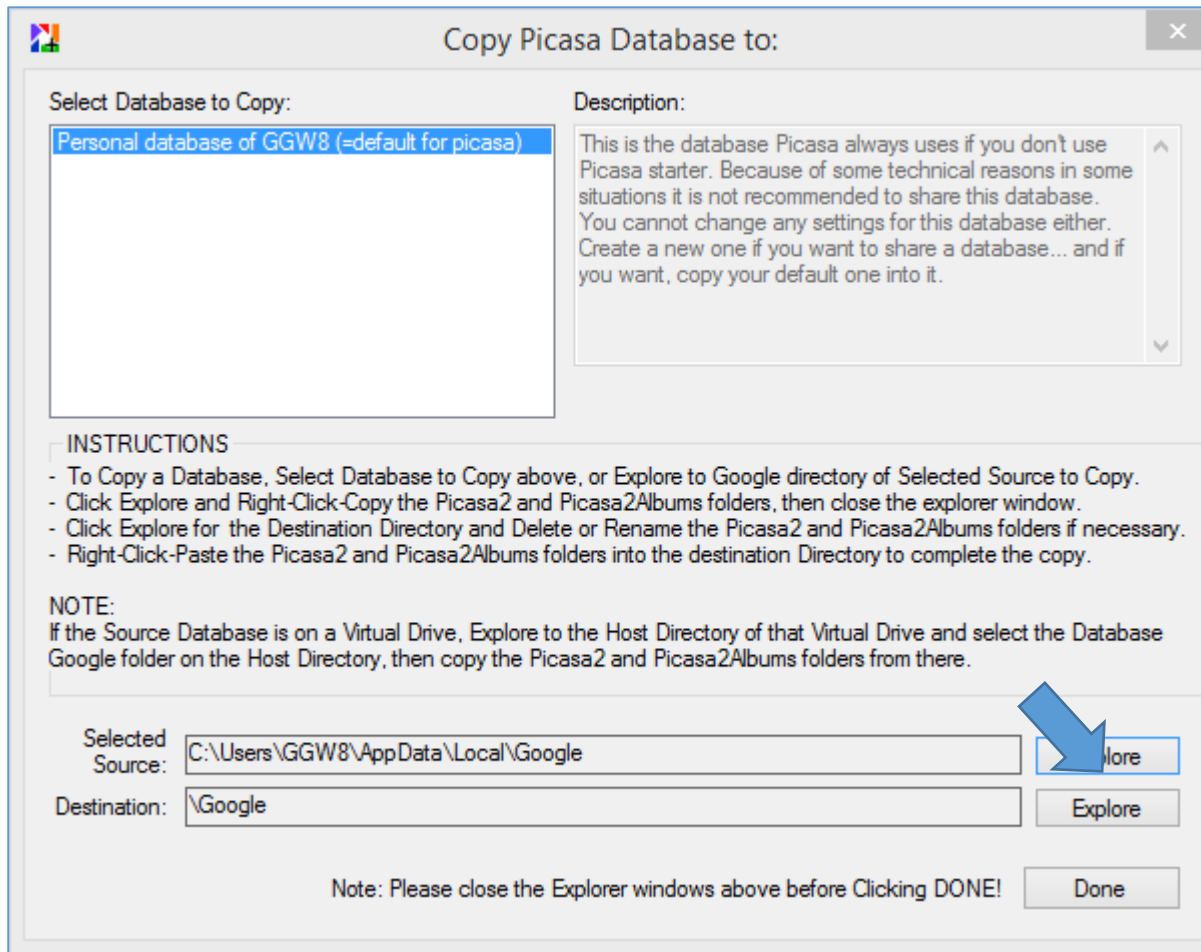

Cliquer sur **Explore** de la Destination

P13 – Picasa – Retrouver le travail réalisé avec Picasa sur tout autre ordinateur

Le dossier Google du disque amovible s'ouvre dans l'explorateur Windows : activer la fonction **Coller** par **Ctrl+V** ou par **clic droit** et **Coller** du menu contextuel

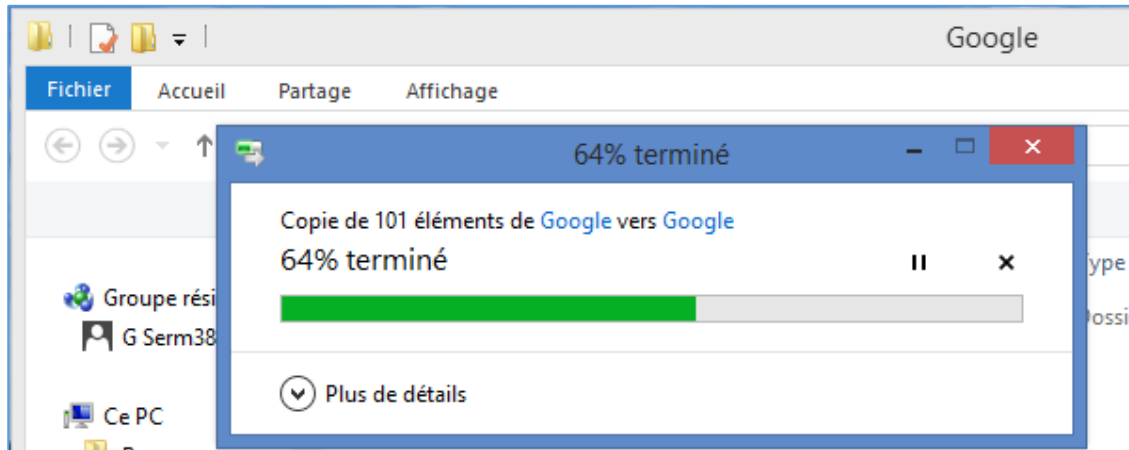

La copie se déroule

par touches Alt + F4

Refermer la fenêtre **Explorateur** en cliquant sur la case de fermeture ou

La fenêtre **Copy Picasa Database to** : réapparaît à nouveau

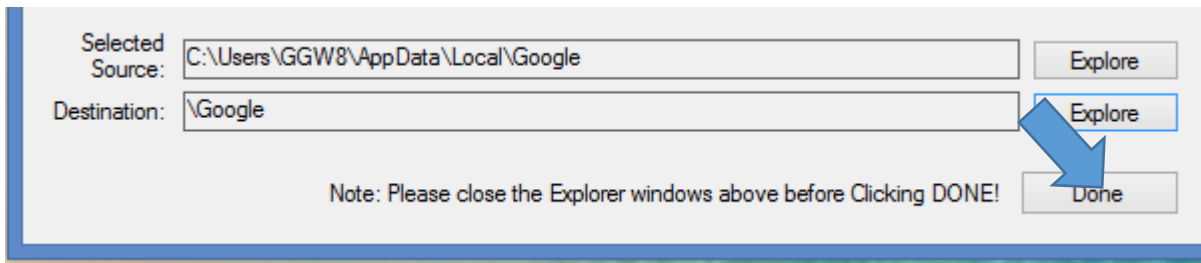

Cliquer sur **Done**

Refermer les 2 fenêtres qui se réaffichent successivement ensuite par **OK** puis **Close**

Le disque amovible comporte maintenant le travail Picasa. Il peut être utilisé sur tout autre PC avec Picasa installé

Nota : l'outil PicasaStarter permet d'autres utilisations comme la création de Databases multiples avec des noms différents donnés dans le champ Name du formulaire visible à la page 5 et laissé volontairement vide pour l'utilisation disque amovible traitée ici.

Autre possibilité : travail en collaboration d'utilisateurs multiples partageant photos et travaux en réseau.